

# MAESTRÍA EN INTERVENCIÓN DOCENTE INNOVADORA EN LA ENSEÑANZA MEDIA SUPERIOR

Registro en trámite | Clave de la Institución 090847

## COMPETENCIA

Formar docentes capaces de desarrollar y aplicar propuestas de intervención en el nivel medio superior a partir del diagnóstico de su entorno y la problemática detectada, considerando el contexto estudiantil para diseñar e implementar los procesos de planeación, gestión y evaluación de programas, estrategias y uso de tecnologías, para que los estudiantes logren el éxito académico, se fortalezca el ethos docente y su práctica en realidades auténticas en un marco de diversidad e inclusión.



## ¿A QUIÉN ESTÁ DIRIGIDA?

A todas las personas profesionistas interesadas en aplicar propuestas innovadoras de intervención en el nivel medio superior con base en el diagnóstico de su entorno y la problemática detectada, de manera individual y colaborativa, bajo la consideración de los saberes relacionados con el estudiante en diversas situaciones y circunstancias, así como su nivel de desarrollo psicoemocional, a través del acompañamiento docente, empleando la planeación, gestión y evaluación de programas, estrategias y uso de tecnologías.



## LÍNEAS DE INVESTIGACIÓN

- Práctica docente y estrategias de enseñanza para el aprendizaje en Enseñanza Media Superior (EMS)
- Tendencias en la planeación, implementación y evaluación de programas de estudio en EMS
- Inclusión y diversidad
- Problemática del estudiante
- Cultura, contextos, entornos de los discentes y docentes en EMS
- Uso de tecnologías, diseño y modelos de apoyo al aprendizaje
- Estrategias para la creación de ambientes y entornos de aprendizaje
- Formas de aprendizaje del adolescente y el adulto, motivaciones, desarrollo, locus de control y obtención de logros

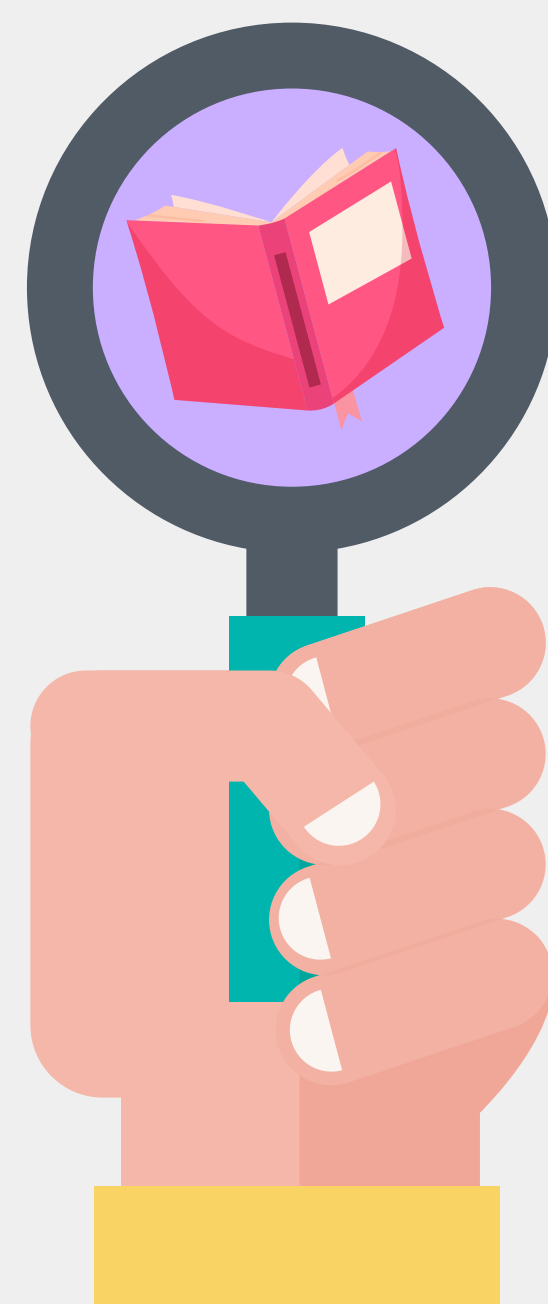

## CAMPO DE TRABAJO

- Instituciones educativas públicas federales, estatales y municipales
- Instituciones educativas privadas
- Centros de docencia
- Instituciones formadoras
- Centros de capacitación públicos y privados

## DURACIÓN

Cuatro semestres



Programa con enfoque profesionalizante que también favorece a la formación para la investigación, con opción de continuar estudios de doctorado.

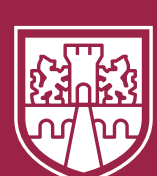

GOBIERNO DE LA CIUDAD DE MÉXICO

SECTEI



INSTITUTO ROSARIO CASTELLANOS