

LICENCIATURA EN URBANISMO Y DESARROLLO METROPOLITANO

¿QUÉ HACE UN PROFESIONAL EN DESARROLLO COMUNITARIO?

Elabora proyectos comunitarios y participa en desarrollo de propuestas de innovación con base en criterios técnicos y científicos para la mejora de espacios sociales en el ámbito urbano y rural, además de realizar investigación que contribuya a la toma de decisiones para la implementación de proyectos que modifiquen el entorno social de cualquier comunidad.



¿DÓNDE TRABAJA?

Puede trabajar en la consultoría pública o privada de macroproyectos que intervengan en el espacio social de comunidades, en planeación y evaluación procesos de intervención comunitaria para el desarrollo económico y social, en la promoción e implantación de políticas públicas y en la capacitación para el aprovechamiento de políticas publicas económicas, sociales o de temas de salud, además de proyectos de urbanización.

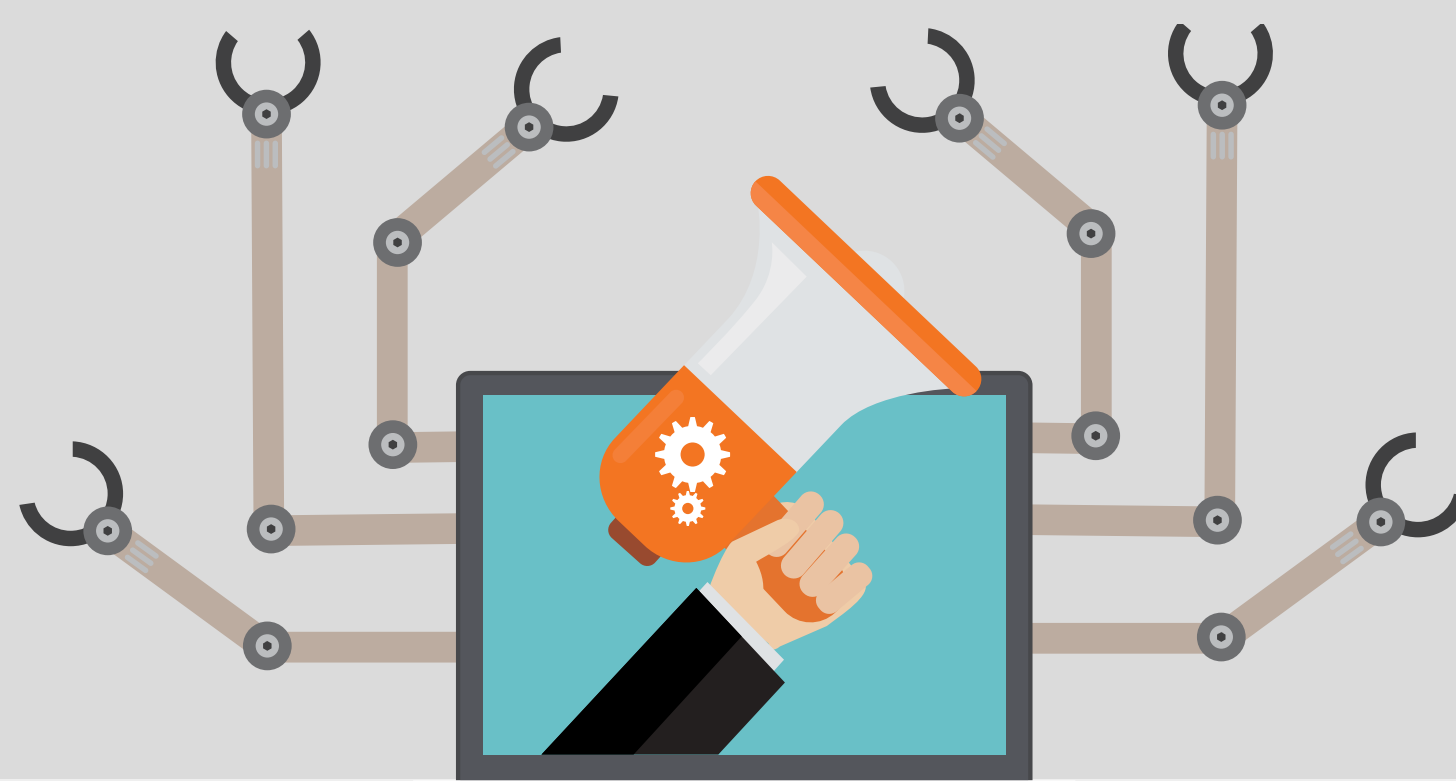

ESTA CARRERA SE CURSA EN:



8

Semestres

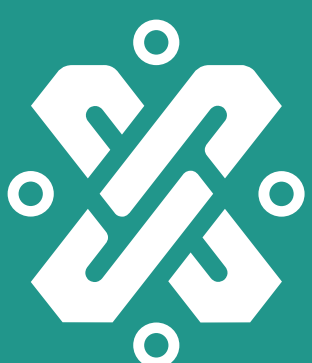

GOBIERNO DE LA
CIUDAD DE MÉXICO

SECTEI
SECRETARÍA DE EDUCACIÓN,
CIENCIA, TECNOLOGÍA E INNOVACIÓN

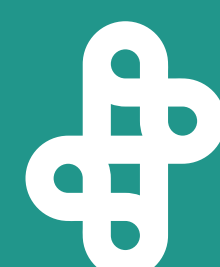

IRC
INSTITUTO
ROSARIO CASTELLANOS