

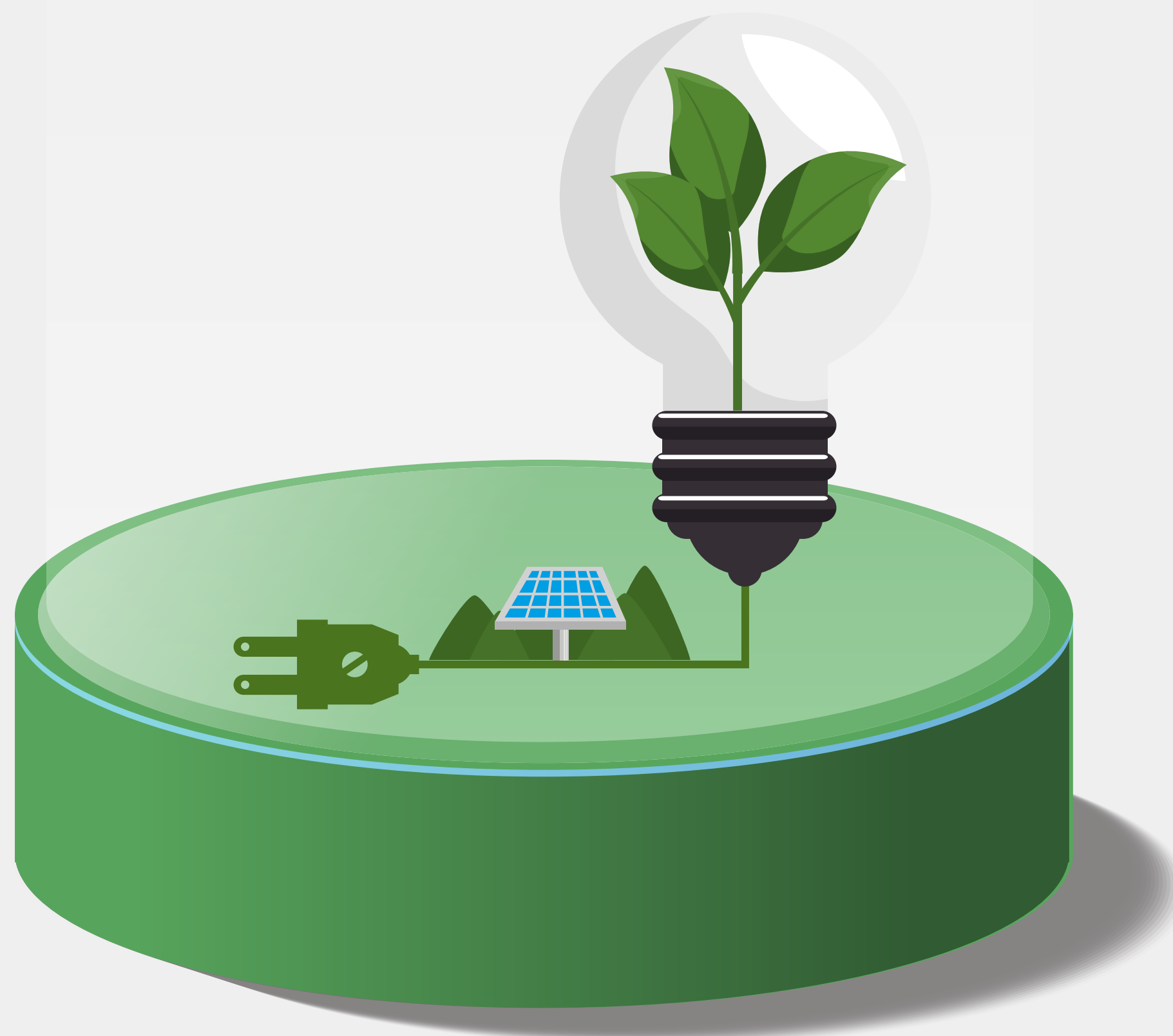

¿QUÉ HACE UN PROFESIONAL EN CIENCIAS AMBIENTALES?

Genera diagnósticos sobre los principales problemas medioambientales de las áreas metropolitanas; propone soluciones para mejorar el medio ambiente y programas de intervención que optimicen las condiciones de la vida en las ciudades y en la urbe en general.



¿DÓNDE TRABAJA?

En el ámbito educativo, en la administración pública, en la planificación e implementación de soluciones para la mejora del entorno; también tiene oportunidades con las Organizaciones No Gubernamentales que se dedican al cuidado del medio ambiente.

Todas las ciudades han crecido y necesitan profesionales que ayuden a solucionar los problemas del entorno natural y del hábitat humano, por ello esta profesión tiene un impacto en la forma de vida de las comunidades de las metrópolis, en la creación de energías renovables, la planificación de las nuevas ciudades y la mejora de las existentes.



ESTA CARRERA SE CURSA EN:



8

Semestres

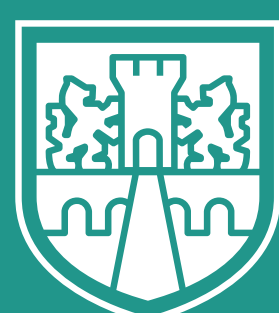

GOBIERNO DE LA CIUDAD DE MÉXICO

SECTEI SECRETARÍA DE EDUCACIÓN, CIENCIA, TECNOLOGÍA E INNOVACIÓN



IRC INSTITUTO ROSARIO CASTELLANOS