

# ESPECIALIDAD EN ESTRATEGIAS PEDAGÓGICAS PARA LA EDUCACIÓN INTERCULTURAL

No. de Registro 292714 | Clave Institución 090847

## COMPETENCIA

Genera estrategias pedagógicas que posibiliten desarrollar conocimientos y habilidades integrales desde el diálogo, respeto, intercambio y enriquecimiento bajo distintos saberes; fomentando el aprendizaje colectivo con actores sociales y pedagógicos, bajo una perspectiva intercultural para fortalecer la identidad lingüística, territorial y cultural, promoviendo equidad, igualdad y respeto a la autonomía entre las diversos pueblos y comunidades del país.



## ¿A QUIÉN ESTÁ DIRIGIDA?

A profesionales con conocimiento o praxis en alguna disciplina afín a la Educación y/o Estudios de Interculturalidad; con apertura al cambio; con disposición para aprender; críticos y creativos; capaces de expresar y comunicar de forma oral y escrita sus ideas; con habilidad para identificar problemas relacionados con el ámbito educativo a través de trabajo en equipos trans, inter y multidisciplinares.



## LÍNEAS DE INVESTIGACIÓN

- Prácticas docentes y desarrollo de propuestas pedagógicas para la atención a la diversidad cultural
- Metodologías inductivas interculturales para una pedagogía decolonial
- Identidad cultural y educación intercultural bilingüe en zonas urbanas
- Epistemologías, lenguas indígenas y crisis ecológica
- Educación intercultural bilingüe y ecología de saberes.

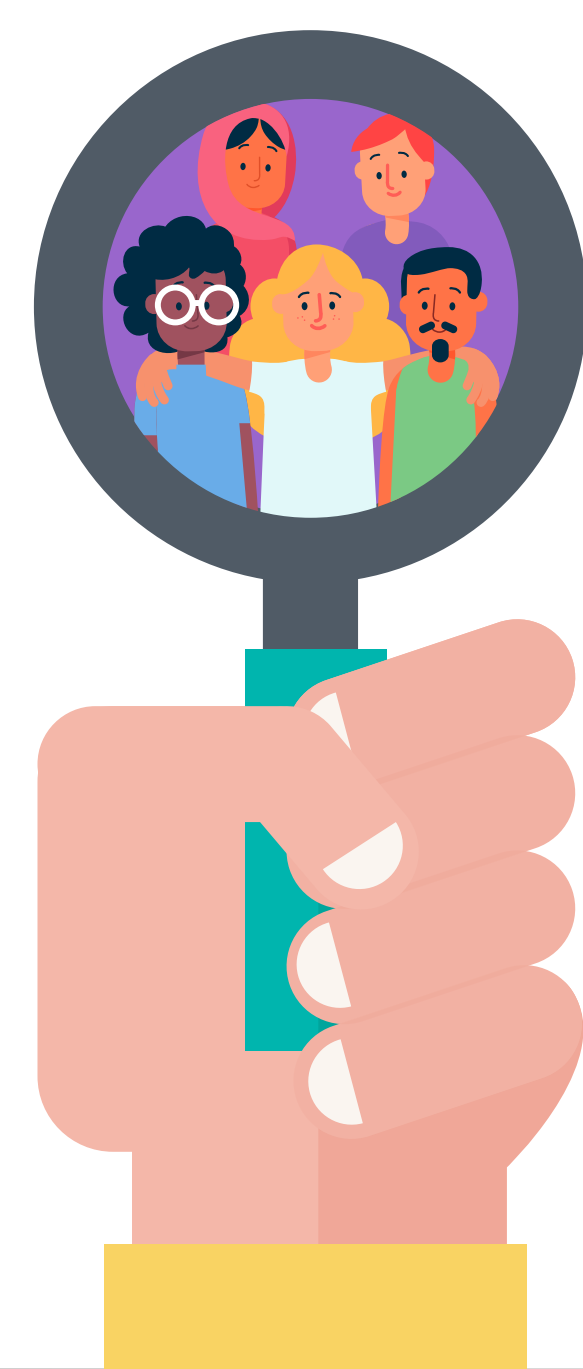

## CAMPO DE TRABAJO

- Instituciones educativas de cualquier nivel, modalidad, públicas y privadas
- Entidades gubernamentales relacionadas con procesos educativos y de capacitación
- Organizaciones civiles y no gubernamentales que requieran y apliquen procesos educativos
- Centros de capacitación públicos y privados
- Comunidades indígenas
- Organismos de cooperación internacional

## DURACIÓN

Modalidad a distancia.

Dos semestres



Programa profesionalizante con opción de continuar estudios de maestría y doctorado.



GOBIERNO DE LA CIUDAD DE MÉXICO

SECTEI



INSTITUTO ROSARIO CASTELLANOS